GUÍA PRÁCTICA PARA PYMES

5 procesos que puedes automatizar con IA esta semana

Una ruta de implementación para ahorrar tiempo, mantener control humano y medir resultados sin convertir tu negocio en un experimento.

Diego Laverde
Consultoría, automatización y agentes IA
Panamá y Latinoamérica | Edición 2026



PUNTO DE PARTIDA

La IA genera valor cuando mejora una tarea concreta

La evidencia reciente no respalda promesas universales. La OIT encuentra ganancias de productividad reales, pero desiguales, y advierte que el tiempo ahorrado no siempre se convierte automáticamente en mayor producción. Por eso este documento empieza por el proceso, la medición y la supervisión humana.[1]

1. Tarea

Elige una actividad repetitiva, frecuente y documentable. Evita empezar por una decisión completa.

2. Control

Define quién revisa, qué datos se permiten y cómo detener el flujo si falla.

3. Evidencia

Compara tiempo, calidad, costo y excepciones contra una línea base manual.

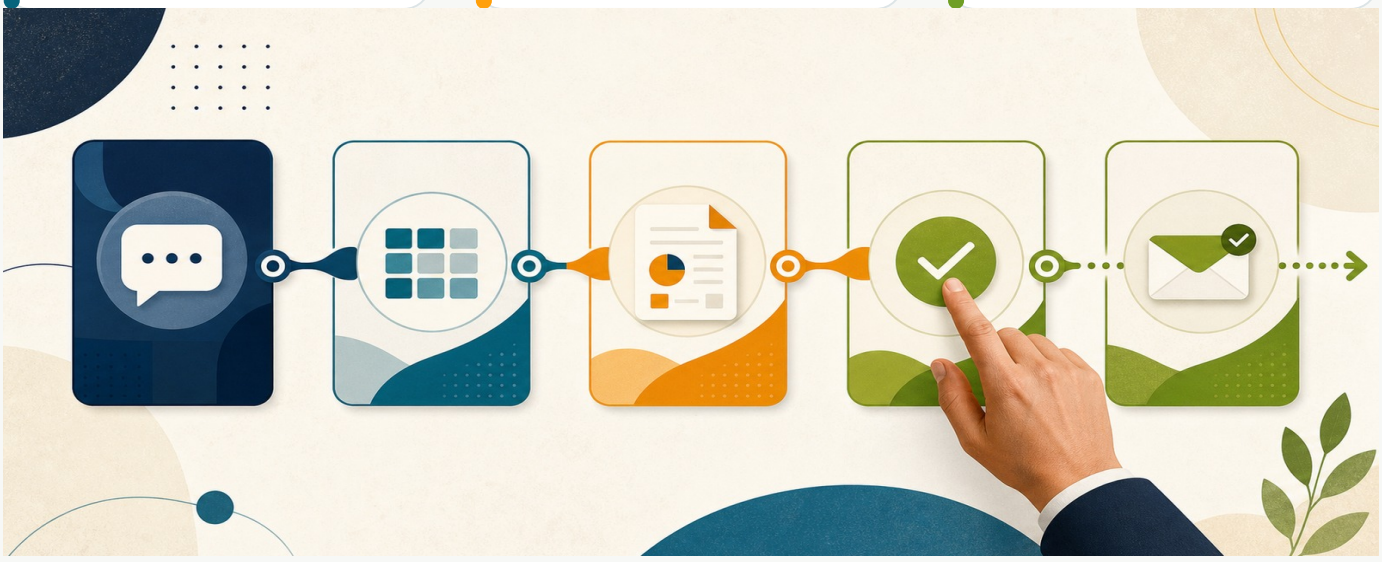

Principio de diseño

La automatización útil no elimina a la persona: coloca la revisión humana donde una decisión puede afectar a un cliente, un pago, un contrato o un derecho.

DIAGNÓSTICO RÁPIDO

¿Automatizar, asistir o mantener manual?

AUTOMATIZAR

Reglas estables. Datos digitales. Alto volumen. Error reversible. Resultado verificable. Ejemplo: mover datos validados entre sistemas.

ASISTIR

La IA prepara un borrador y una persona decide. Hay contexto, excepciones o lenguaje sensible. Ejemplo: respuesta a un cliente.

MANTENER HUMANO

Impacto legal, financiero, laboral o reputacional alto. Información incompleta. Criterio experto indispensable.

Cinco preguntas antes de construir

- ¿Cuántas veces ocurre por semana y cuánto tarda hoy?
- ¿Qué entrada activa el proceso y qué resultado demuestra que terminó?
- ¿Qué excepciones requieren decisión humana?
- ¿Qué datos personales o sensibles entran al flujo?
- ¿Cómo se registra, revisa y detiene una ejecución incorrecta?

PROCESO 1

Clasificar y responder consultas

EL PROBLEMA

Correo, formularios y chat concentran preguntas repetidas. Sin clasificación, los mensajes urgentes se mezclan con solicitudes rutinarias.

FLUJO RECOMENDADO

Entrada -> detectar tema y prioridad -> recuperar información aprobada -> redactar respuesta -> revisión humana para compromisos, precios o casos sensibles -> registrar resultado.

Qué medir

Tiempo de primera respuesta; porcentaje bien clasificado; respuestas corregidas; casos derivados; satisfacción o reaperturas.

Primer paso seguro

Empieza con cinco preguntas frecuentes y respuestas aprobadas. Durante el piloto, la IA redacta pero no envía.

EJEMPLO DE PILOTO

Procesar 30 mensajes históricos, comparar clasificación y respuesta contra el criterio del equipo, y documentar los errores antes de activar datos reales.

PROCESO 2

Preparar reportes periódicos

EL PROBLEMA

Cada semana alguien copia datos, corrige formatos y redacta el mismo resumen. El esfuerzo se concentra en preparar el reporte, no en interpretarlo.

FLUJO RECOMENDADO

Fuentes autorizadas -> validar campos y fechas -> calcular indicadores con reglas deterministas -> generar tablas -> usar IA solo para el borrador narrativo -> aprobación del responsable.

Qué medir

Horas de preparación; discrepancias contra la fuente; entregas a tiempo; correcciones al borrador; indicadores sin trazabilidad.

Primer paso seguro

Separa cálculo y redacción: las fórmulas calculan; la IA explica. Conserva enlace a cada fuente y fecha de corte.

EJEMPLO DE PILOTO

Recrear los últimos cuatro reportes y comparar cifras, comentarios y tiempo total. No automatizar el envío hasta lograr consistencia.

PROCESO 3

Capturar y ordenar información

EL PROBLEMA

Facturas, formularios, correos y documentos obligan a copiar campos manualmente, lo que crea errores, duplicados y registros sin fuente.

FLUJO RECOMENDADO

Documento recibido -> extraer solo campos definidos -> comprobar tipo, formato y duplicados -> marcar baja confianza -> revisión -> guardar con archivo de origen y auditoría.

Qué medir

Campos correctos; documentos enviados a revisión; duplicados evitados; tiempo por registro; incidencias por tipo de documento.

Primer paso seguro

Automatiza captura, no aprobación contable o legal. Enmascara datos que el proceso no necesita y limita permisos.

EJEMPLO DE PILOTO

Tomar 50 documentos anonimizados, definir una plantilla de salida y medir exactitud campo por campo, no solo documento por documento.

PROCESO 4

Consultar conocimiento interno

EL PROBLEMA

Políticas y procedimientos existen, pero buscar una respuesta toma tiempo y las versiones desactualizadas siguen circulando.

FLUJO RECOMENDADO

Pregunta -> buscar únicamente en documentos autorizados -> recuperar fragmentos relevantes -> responder con cita y versión -> declarar cuando no hay evidencia -> escalar al responsable.

Qué medir

Respuestas con fuente; consultas sin evidencia; tiempo de búsqueda; documentos vencidos; correcciones del experto.

Primer paso seguro

Incluye pocos documentos vigentes. Asigna propietario, fecha de revisión y permisos por rol. Una respuesta sin fuente no se considera resuelta.

EJEMPLO DE PILOTO

Crear 25 preguntas reales, establecer respuestas de referencia y probar si el asistente cita la sección correcta o reconoce que no sabe.

PROCESO 5

Dar seguimiento a tareas y oportunidades

EL PROBLEMA

Leads, solicitudes y pendientes se enfrían porque el seguimiento depende de memoria, hojas dispersas o recordatorios manuales.

FLUJO RECOMENDADO

Estado sin movimiento -> comprobar plazo y responsable -> recordar por el canal acordado -> registrar contacto -> escalar solo al vencer -> pausar cuando exista respuesta.

Qué medir

Pendientes vencidos; tiempo hasta siguiente acción; recordatorios ignorados; oportunidades recuperadas; avisos duplicados.

Primer paso seguro

Define frecuencia máxima, horario, responsable y condición de salida. No generes mensajes comerciales sin base legal o consentimiento.

EJEMPLO DE PILOTO

Ejecutar dos semanas en modo recomendación: el sistema propone a quién contactar, pero una persona aprueba cada acción.

RESPONSABILIDAD

Automatizar sin perder control



Supervisión humana

NIST recomienda definir roles y responsabilidades para la relación entre personas e IA, documentar riesgos y medirlos durante el ciclo de vida.[2]

Datos personales en Panamá

ANTAI recuerda que el tratamiento requiere una base legítima, propósito informado y mecanismos para ejercer derechos. El consentimiento debe poder acreditarse cuando corresponda.[3]

Controles mínimos para un piloto

- Datos mínimos y acceso por rol.
- Registro de entradas, versión, salida y aprobación.
- Pruebas con datos ficticios o anonimizados.
- Regla clara para detener, corregir y comunicar un error.

TABLERO MÍNIMO

No midas solo velocidad

Una automatización puede ahorrar minutos y, al mismo tiempo, crear correcciones, reclamos o retrabajo. Compara una línea base manual con el piloto y decide con un conjunto equilibrado de métricas.

TIEMPO

Minutos por caso, espera hasta primera acción, duración total y horas liberadas por semana.

CALIDAD

Exactitud, correcciones, reaperturas, respuestas sin fuente y excepciones bien derivadas.

COSTO

Licencias, implementación, operación, revisión, mantenimiento y costo de los errores.

RIESGO

Datos expuestos, decisiones no autorizadas, trazabilidad incompleta y dependencia de proveedor.

Cálculo práctico

Beneficio mensual = horas netas liberadas x valor de la hora - costos mensuales

Retorno simple = (beneficio acumulado - costo inicial) / costo inicial

Incluye revisión y corrección: no son costos invisibles.

UNA SEMANA

Plan de 7 días para un piloto pequeño

Día 1	Elegir una tarea y medir tiempo, volumen y errores actuales.
Día 2	Dibujar entradas, reglas, excepciones, responsables y resultado.
Día 3	Eliminar pasos innecesarios y definir datos permitidos.
Día 4	Construir una versión mínima con datos ficticios.
Día 5	Probar casos normales, límites y fallos; documentar resultados.
Día 6	Comparar contra la línea base y ajustar controles.
Día 7	Activar con supervisión, tablero y mecanismo de parada.

CONDICIÓN DE SALIDA

Si el piloto no mejora una métrica prioritaria sin deteriorar calidad o riesgo, no escales. Rediseña el proceso o mantén la tarea manual.

FUENTES VERIFICABLES

Decide con evidencia, no con promesas

[1] OIT (2026). The impact of GenAI on jobs, productivity and work organization: a review of the empirical evidence. ilo.org/publications/impact-genai-jobs-productivity-and-work-organization-review-empirical

[2] NIST (2023, recurso vigente). Artificial Intelligence Risk Management Framework 1.0 y AI RMF Core: Govern, Map, Measure, Manage. nist.gov/publications/artificial-intelligence-risk-management-framework-ai-rmf-10

[3] ANTAI Panamá. Preguntas frecuentes de Protección de Datos Personales y Ley 81 de 2019. antai.gob.pa/preguntas-frecuentes-de-proteccion-de-datos-personales/

[4] OIT (2025). Generative AI and jobs: A 2025 update. ilo.org/publications/generative-ai-and-jobs-2025-update

¿Cuál proceso conviene automatizar primero?

Un diagnóstico breve debe dejarte con un mapa del proceso, riesgos, métricas y siguiente paso, incluso si decides implementarlo por tu cuenta.

info@diegolaverde.com

diegolaverde.com/ia

Contenido educativo. No sustituye asesoría legal, laboral, contable ni de protección de datos.